



WorldShip[®] 2021

Upgradehandleiding

Een eenvoudig te gebruiken handleiding voor het upgraden van WorldShip op een enkel of beheerwerkstation voor werkgroepen.



Instructies voorafgaand aan de installatie:

- Dit document beschrijft hoe u WorldShip vanaf het web installeert. Ga naar de volgende webpagina en klik op de juiste downloadlink: <https://www.ups.com/content/us/en/resources/techsupport/worldship/downloads.html>.
- Voer de upgrade van WorldShip uit op het beheerwerkstation voor werkgroepen voordat u de upgrade uitvoert op het externe werkgroepwerkstation.
- Schakel alle software voor virusscanners die u hebt geïnstalleerd tijdelijk uit en installeer geen andere toepassingen terwijl WorldShip aan het installeren is.
- Voor een installatie van een beheerwerkstation voor werkgroepen voert u het proces **Einde dag** uit voor Pending Pickup-groep (onder UPS Afhalingen in het venster Verzendgeschiedenis) voor het verzenden van uw details op pakketniveau (PLD, Package Level Detail)-verzendinggegevens naar UPS.
- Sluit UPS WorldShip®.

INSTALLATIE-INSTRUCTIES:

Volg deze stappen om WorldShip op een enkel werkstation of beheerwerkstation voor werkgroepen te upgraden vanaf of om WorldShip op een extern werkgroepwerkstation vanaf een netwerkstation te upgraden:

Stap

Venster (indien beschikbaar)

1. Gebruik Microsoft® Windows Verkenner om naar de download van het installatiebestand te gaan en dubbelklik.

- Als u op een Extern werkgroepwerkstation een upgrade uitvoert vanaf een gedeelde netwerkschijf, blader dan naar en dubbelklik op `\\UPS\WSTD\Remote\Install\Disk1\Setup.exe`.

2. Het venster **Initialisatie van UPS WorldShip-installatie** wordt weergegeven en er wordt gevraagd of u nu opnieuw wilt opstarten.

- Klik op **Ja**.

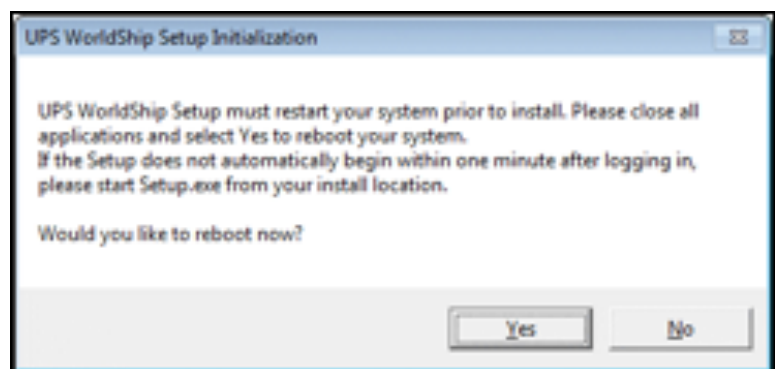



Stap

3. Uw werkstation wordt opnieuw opgestart.

- Log in en voer uw wachtwoord indien nodig in.

Het bericht **Installatieprogramma van WorldShip initialiseren** wordt weergegeven en het WorldShip-welkomstschermb wordt vervolgens weergegeven.

Venster (indien beschikbaar)



4. Het venster **Installatie van UPS WorldShip** wordt weergegeven.

- Klik op de pijl naar beneden in het vak **Taal toepassing** en selecteer de taal waarin u WorldShip wilt installeren.

Opmerking: u kunt WorldShip installeren met behulp van elke weergegeven taal zolang dit wordt ondersteund door uw besturingssysteem.

- Het vak **Locatie installatie** toont de locatie waarop WorldShip wordt geüpgraded en **Land/regio van de installatie** toont de locatie van het land/de regio. Alleen-lezen.

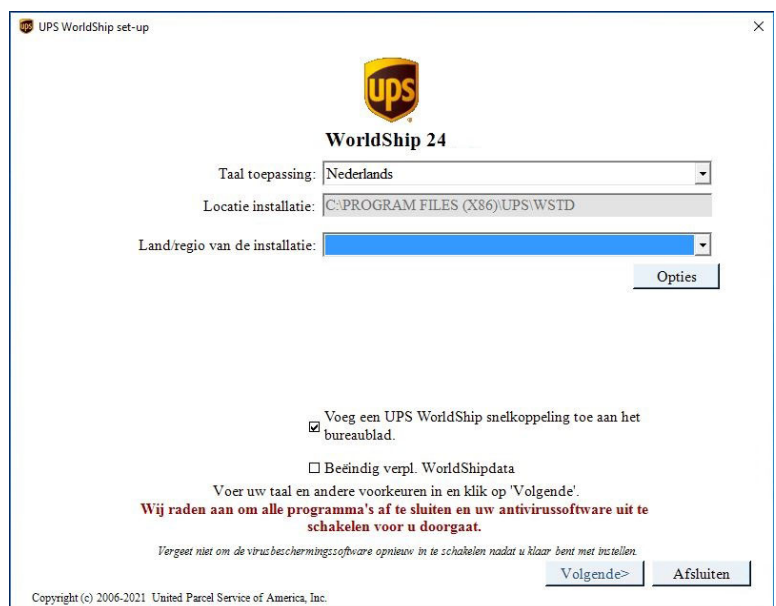



Stap

■ Voor het beheerwerkstation voor werkgroepen en externe werkstations toont het vak **Gedeelde schijflocatie** de locatie voor de upgrade van de gedeelde bestanden die worden gebruikt door zowel het beheerwerkstation voor werkgroepen als het externe werkstation.

■ Klik op **Volgende**.

5. WorldShip geeft de knop **Opties** alleen weer in het installatievenster van het beheerwerkstation voor werkgroepen.

■ Klik op de knop **Opties** om de padgegevens te bekijken.

Venster (indien beschikbaar)

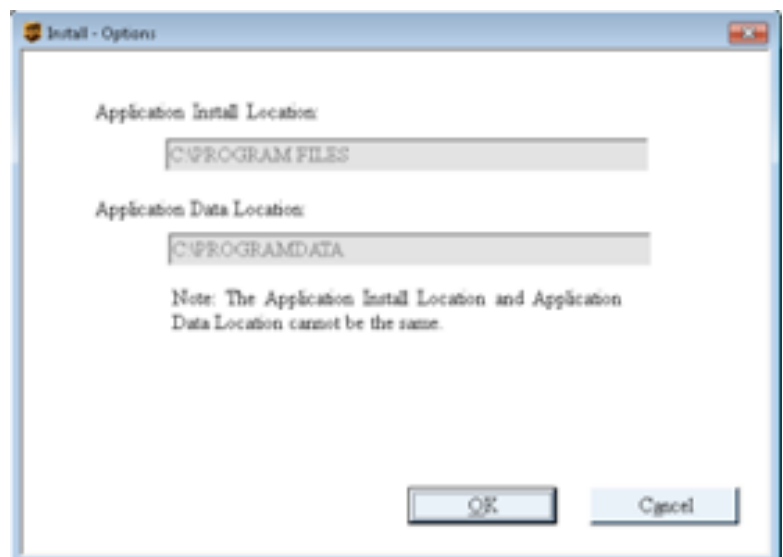
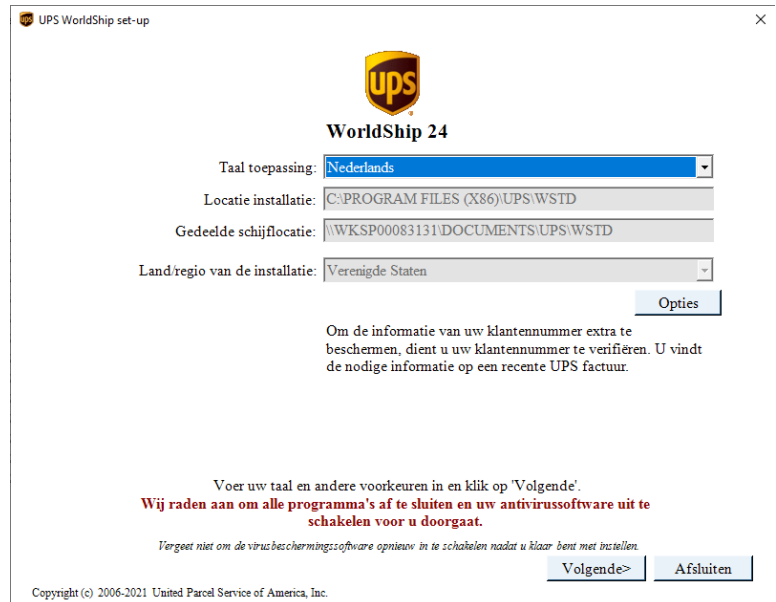



Stap

6. Het venster **Licentieovereenkomst** wordt weergegeven.

- Als u verschillende websites wilt bezoeken voor relevante voorschriften van de Verenigde Staten, de rechten van de eindgebruiker en het privacybeleid van UPS, klikt u op **LINKS** en gaat u verder met stap 8, anders gaat u verder met stap 9.

Venster (indien beschikbaar)



7. Het venster **LINKS** wordt weergegeven.

- Klik op de link van uw keuze.
- Wanneer dit is gedaan, klikt u op **Sluiten**.

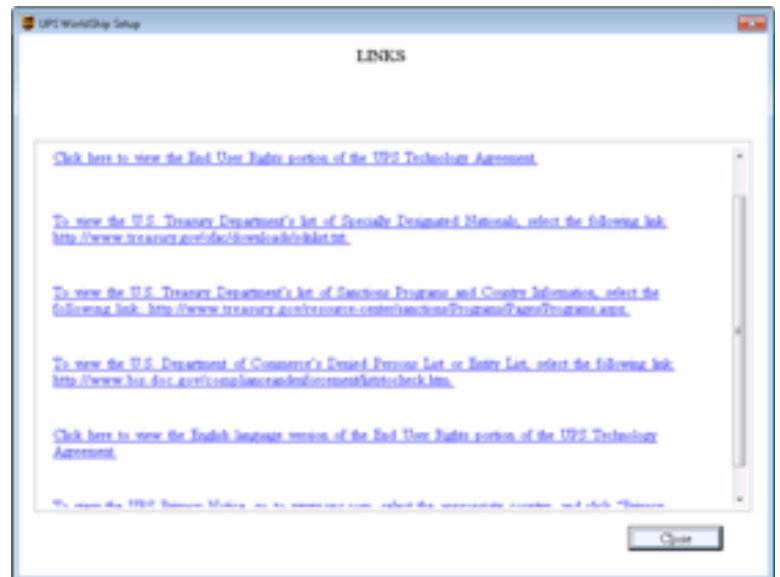



Stap

8. Het venster **Licentieovereenkomst** wordt weergegeven.

- Klik op **Afdrukken** om de Licentieovereenkomst af te drukken.
- Bekijk de Overeenkomst opnieuw.
- Selecteer **Ik accepteer de voorwaarden in de Licentieovereenkomst**.

*Opmerking: Als u **Ik weiger om de voorwaarden in de Licentieovereenkomst te accepteren** selecteert, wordt de installatie afgesloten.*

- Klik op **Installeren**.

9. Als u een upgrade uitvoert voor een beheerwerkstation voor werkgroepen, wordt het venster **Conversie van beheerwerkstation voor werkgroepen** weergegeven.

- Zorg ervoor dat alle externe werkstations voor werkgroepen zijn afgesloten.
- Klik op **Doorgaan**.

Venster (indien beschikbaar)

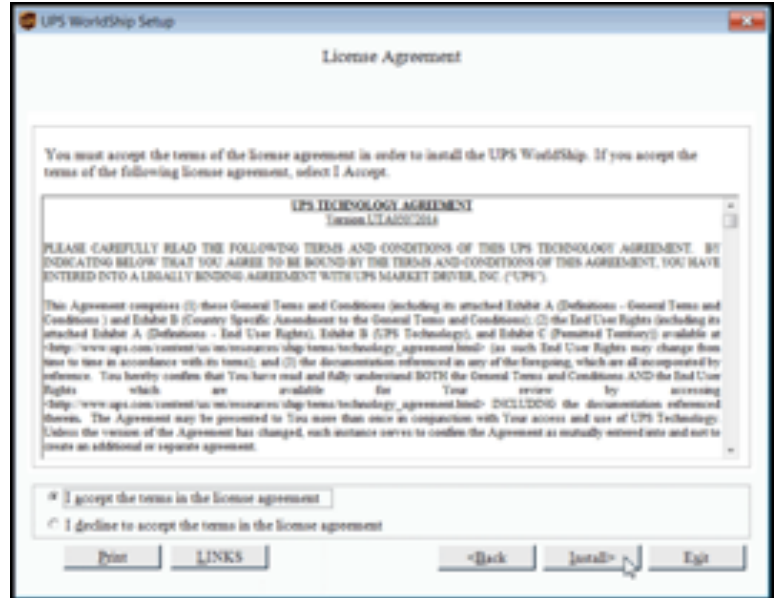



Stap

10. Tijdens de installatie wordt het venster **Voortgang van de installatie** weergegeven.

Opmerking: probeer uw werkstation niet opnieuw op te starten tijdens de installatie.

- Controleer de voortgang van de installatie.

Venster (indien beschikbaar)

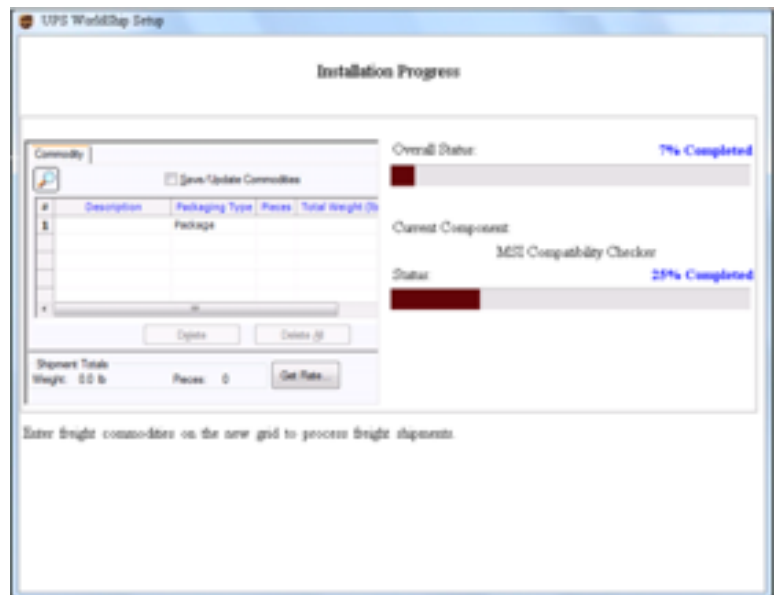

11. Zodra de installatie is voltooid, wordt het venster **Installatie van WorldShip is voltooid** weergegeven.

- Klik op **Nu opnieuw opstarten**.

12. Uw werkstation wordt opnieuw opgestart.

- Log in en voer uw wachtwoord indien nodig in.





Stap

WorldShip wordt gestart. Tijdens het opstarten wordt de voortgang weergegeven op het welkomstscherf van WorldShip.

Voor enkele werkstations of beheerwerkstations voor werkgroepen geeft WorldShip het volgende weer:

- Een bericht dat uw database op mogelijke fouten wordt gecontroleerd.
- Een voortgangsvenster, **Conversie van database**.
- Een bericht dat WorldShip informatie naar UPS heeft verzonden met betrekking tot de upgrade.

Venster (indien beschikbaar)

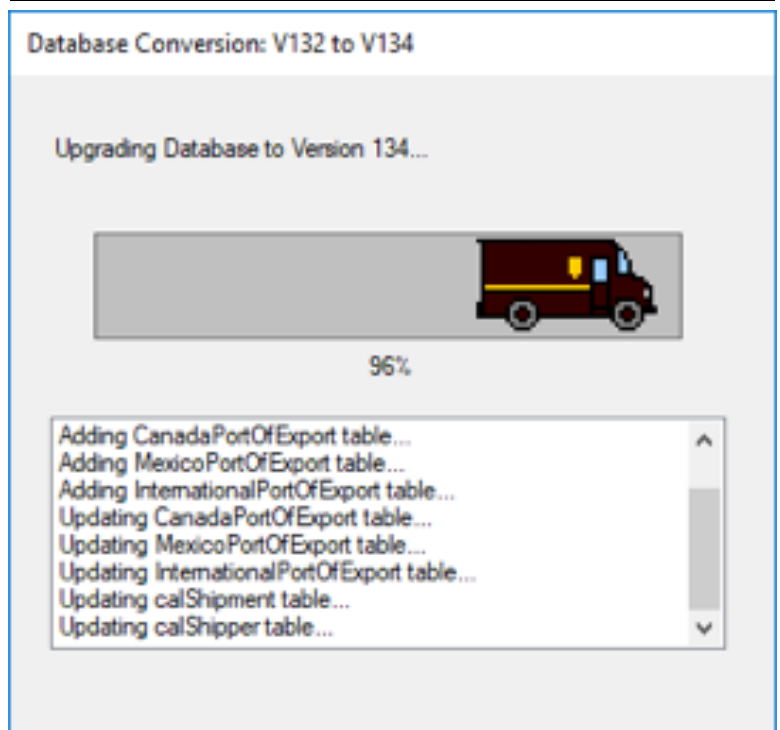
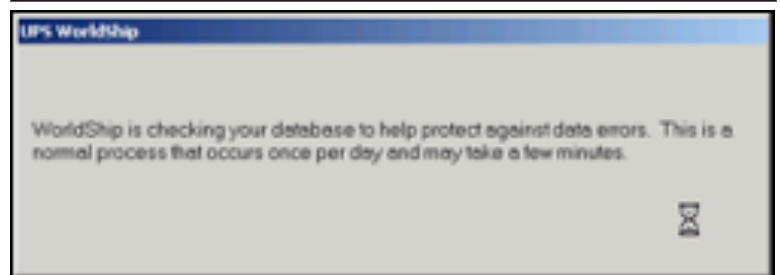



Stap

13. Het beheerwerkstation voor werkgroepen moet een extern werkgroepwerkstation inschakelen voordat WorldShip erop kan starten. Als een extern werkgroepwerkstation is uitgeschakeld, verschijnt er een bericht op.

- Neem contact op met uw beheerder voor werkgroepen om uw werkstation in te schakelen.

- Klik op **OK**.

14. Het venster **Verzenden** wordt weergegeven en als u **Helponderwerp weergeven bij opstarten** hebt geselecteerd bij systeemvoorkeuren in uw vorige versie van WorldShip, wordt het Helponderwerp *Welkom bij UPS WorldShip* weergegeven.

- Als u een upgrade uitvoert voor een beheerwerkstation voor werkgroepen, schakel dan externe toegang in door het selecteren van het tabblad **Tools**, **Externe werkstations** en vervolgens **Externe toegang inschakelen/uitschakelen**. (Deze optie wordt niet weergegeven op enkele werkstations.)

- Begin de verzendingen te verwerken.

Zie voor meer informatie over het gebruik van WorldShip 2021 de [Gebruikershandleidingen van WorldShip 2021](#).

Venster (indien beschikbaar)

