



WorldShip[®] 2021

Guía de actualización

Una guía fácil de utilizar para actualizar WorldShip en una estación de trabajo única o en una estación de administrador de grupo de trabajo.



Instrucciones de preinstalación:

- Este documento indica cómo instalar WorldShip desde la Web. Dirígete a la siguiente página web y haz clic en el enlace de descarga correspondiente: <https://www.ups.com/content/us/en/resources/techsupport/worldship/downloads.html>.
- Actualiza WorldShip en la estación de administrador de grupo de trabajo antes de actualizarlo en las estaciones remotas de grupo de trabajo.
- Desactiva de forma temporal cualquier antivirus que tengas instalado y no instales ninguna aplicación mientras se esté instalando WorldShip.
- Para una instalación de administrador de grupo de trabajo ejecuta el proceso **Final del día** en cada grupo de Recogida pendiente (en Recogidas UPS en la ventana Historial de envíos) para transmitir a UPS su información de Detalles del nivel de paquete (PLD) del envío.
- Sal de UPS WorldShip®.

INSTRUCCIONES DE INSTALACIÓN:

Sigue estos pasos para actualizar WorldShip en una estación de trabajo única o una estación de administrador de grupo de trabajo o para actualizar WorldShip en una estación remota de grupo de trabajo desde una unidad de red:

Paso

Ventana (si está disponible)

1. Utiliza Microsoft® Windows Explorer para navegar hasta la descarga del archivo de instalación y haz doble clic en el archivo.
 - Si la actualización se hace en una estación remota de grupo de trabajo desde una unidad compartida, examina y haz doble clic en `\UPS\WSTD\Remote\Install\Disk1\Setup.exe`.
2. Aparece la ventana **UPS WorldShip Setup Initialization (Inicialización de la configuración de UPS WorldShip)** y te pregunta si deseas reiniciar ahora.
 - Haz clic en **Sí**.

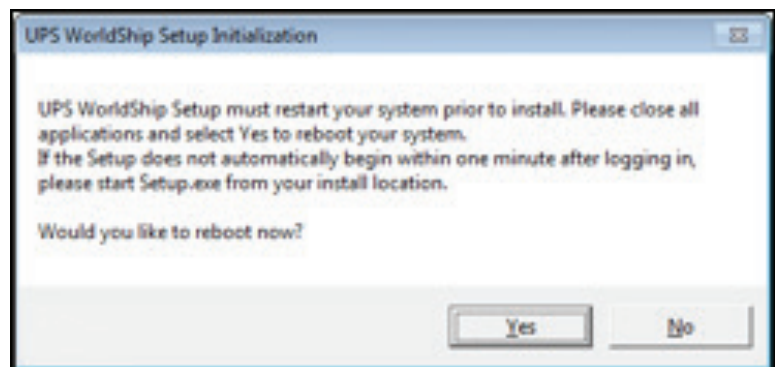



Paso

3. Tu estación de trabajo se reiniciará.

- Inicia la sesión e introduce tu contraseña si es necesario.

Aparecerá el mensaje **Inicialización del programa de instalación de WorldShip** y, a continuación, aparecerá la Pantalla de inicio de WorldShip.

Ventana (si está disponible)



4. Aparecerá la ventana **Configuración de UPS WorldShip**.

- Haz clic en la flecha hacia abajo del cuadro **Idioma de la aplicación** y selecciona el idioma en el que deseas que se instale WorldShip.

Nota: Puedes instalar WorldShip en cualquier idioma, siempre que sea compatible con tu sistema operativo.

- La casilla **Ubicación de instalación** muestra la ubicación donde se actualizará WorldShip, y el **País/Territorio de instalación** muestra el país/territorio. Sólo lectura.

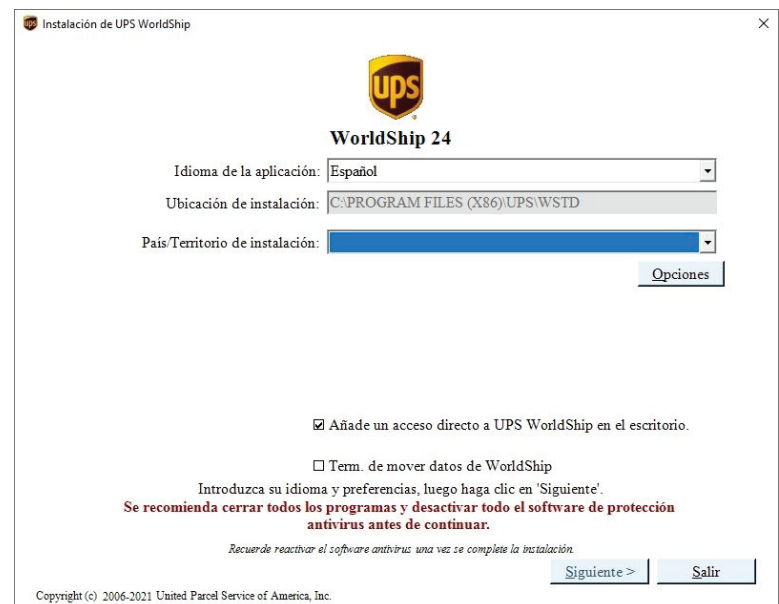



Paso

■ Para las estaciones de grupo de trabajo, tanto admin. como remotas, el cuadro de **Ubicación de unidad compartida** muestra la ubicación donde actualizar los archivos compartidos usados por las estaciones remotas y de administrador de grupo de trabajo.

■ Haz clic en **Siguiente**.

5. WorldShip mostrará el botón **Opciones** en la ventana de Configuración solamente para el Administrador de grupo de trabajo.

■ Haz clic en el botón **Opciones** para leer la información de la ruta.

Ventana (si está disponible)

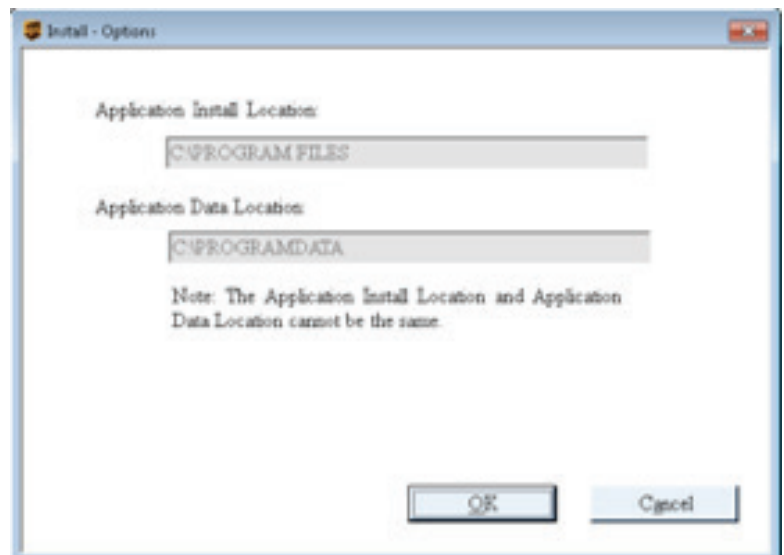
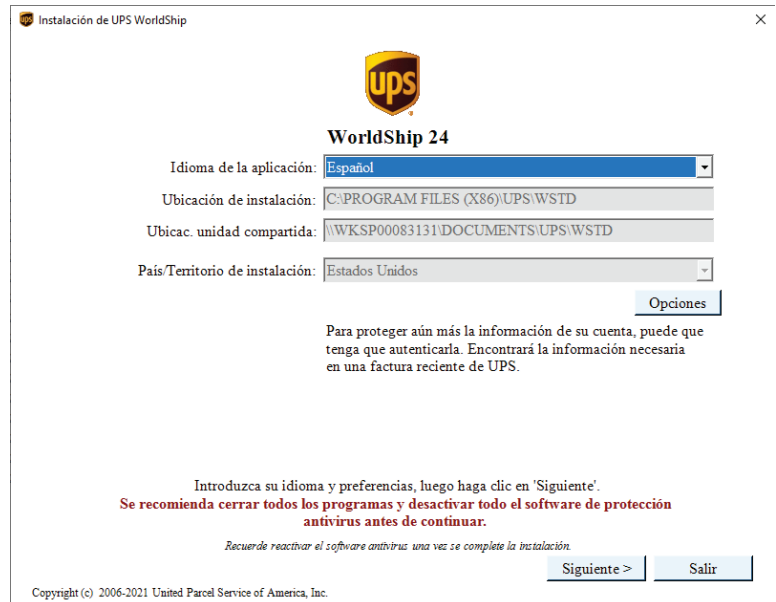



Paso

6. Aparecerá la ventana **Acuerdo de licencia**.

- Si deseas visitar diferentes páginas web para consultar la normativa vigente en Estados Unidos, los Derechos del usuario final y la Política de privacidad de UPS, haz clic en **ENLACES** y continúa con el paso 8. Si no, salta al paso 9.

Ventana (si está disponible)



7. Aparecerá la ventana **ENLACES**.

- Haz clic en el enlace de tu elección.
- Cuando acabes, haz clic en **Cerrar**.





Paso

8. Aparecerá la ventana **Acuerdo de licencia**.

- Haz clic en **Imprimir** para imprimir el Acuerdo de licencia.
 - Lee el Acuerdo.
 - Haz clic en el botón **Acepto los términos del acuerdo de licencia**.
- Nota: Si seleccionas **No acepto los términos del Acuerdo de licencia**, se cerrará la instalación.*
- Haz clic en **Instalar**.

Ventana (si está disponible)

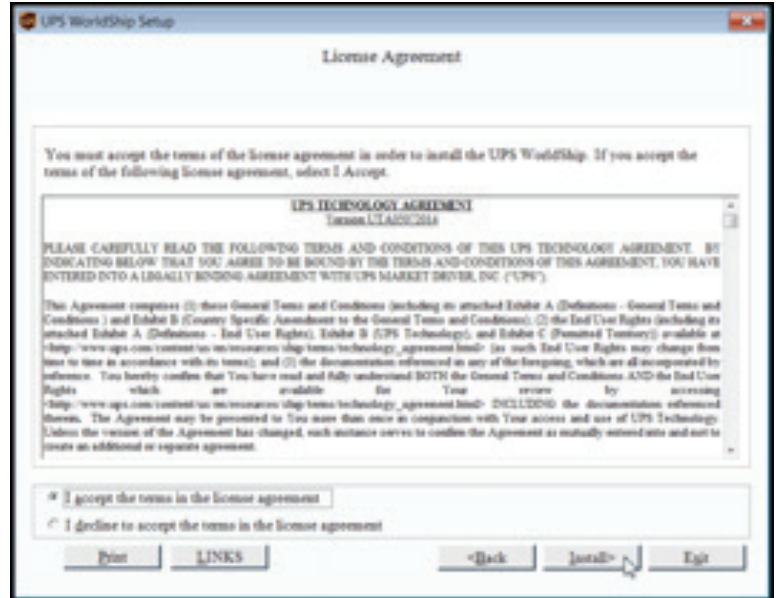

9. Si estás actualizando una estación de administrador de grupo de trabajo, aparecerá la ventana **Conversión del administrador de grupo de trabajo**.

- Asegúrate de que todos los elementos remotos del grupo de trabajo se han cerrado.
- Haz clic en **Continuar**.





Paso

10. Durante la instalación, aparecerá la ventana **Progreso de la instalación.**

Nota: No intentes reiniciar la estación de trabajo durante la instalación.

- Controla el progreso de la instalación.

Ventana (si está disponible)

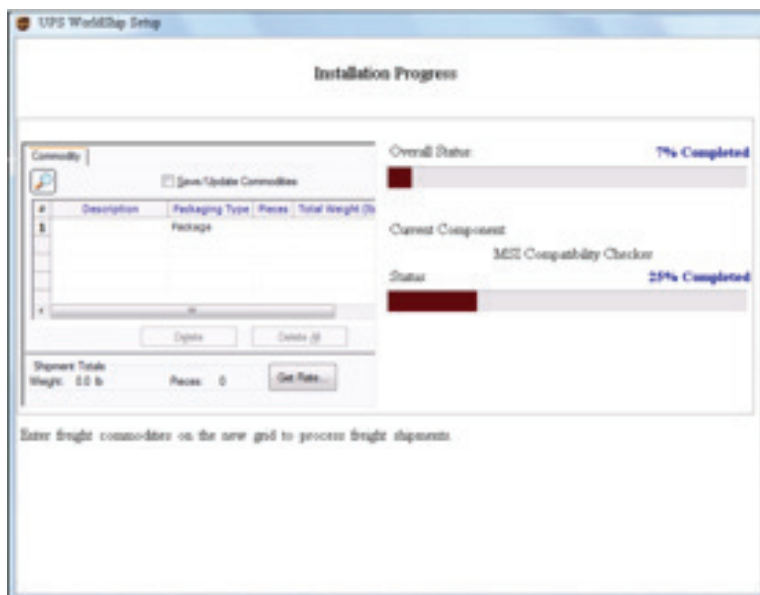

11. Al finalizar la instalación, aparecerá la ventana **Instalación de WorldShip completada.**

- Haz clic en **Reiniciar ahora.**

12. Tu estación de trabajo se reiniciará.

- Inicia la sesión e introduce tu contraseña si es necesario.





Paso

Se iniciará WorldShip. Durante el inicio, el progreso aparece en la pantalla de inicio de WorldShip.

Para las estaciones de trabajo únicas o Administrador de grupo de trabajo, WorldShip mostrará:

- Un mensaje que declara que se está comprobando su base de datos en caso de errores.
- Una ventana de progreso de la **Conversión de base de datos**.
- Un mensaje que declara que WorldShip ha enviado con éxito información a UPS acerca de la actualización.

Ventana (si está disponible)

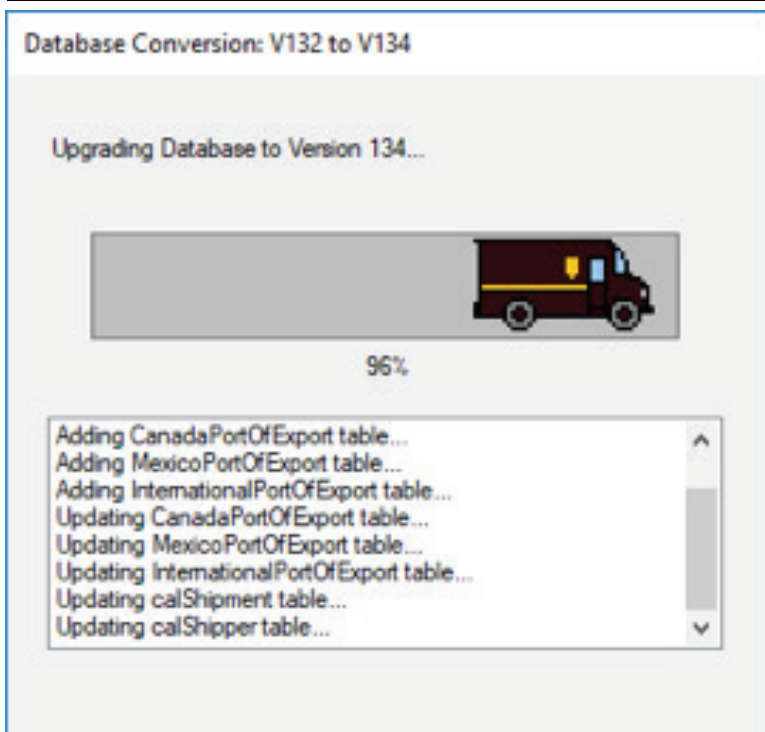
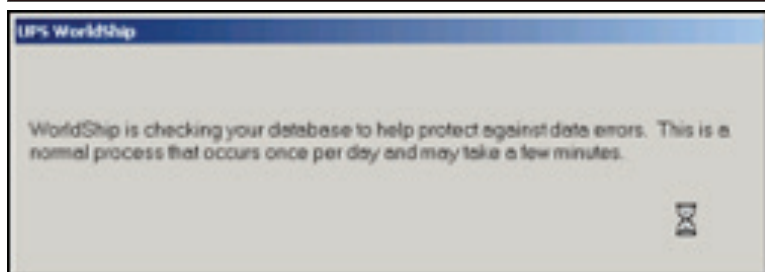



Paso

13. El administrador de grupo de trabajo debe activar una estación remota de grupo de trabajo antes de iniciar WorldShip. Si se ha desactivado una estación remota de grupo de trabajo, aparece un mensaje.

- Ponte en contacto con tu administrador de grupo de trabajo para que se active la estación de trabajo.

- Haz clic en **Aceptar**.

14. Aparecerá la ventana de **Envío**. Si has seleccionado **Mostrar ayuda de contenido durante el inicio** como preferencia del sistema en tu versión anterior de WorldShip, aparecerá la ayuda de contenido de *Bienvenido a UPS WorldShip*.

- Si estás actualizando una estación de administrador de grupo de trabajo, activa el acceso remoto seleccionando la pestaña **Herramientas, Estaciones de trabajo remotas** y, a continuación, **Activar/desactivar el acceso remoto**. Esta opción no se muestra en estaciones de trabajo individuales.

- Comienza a procesar los envíos.

Para más información sobre cómo usar WorldShip 2021, consulta las [Guías de usuario de WorldShip 2021](#).

Ventana (si está disponible)

