

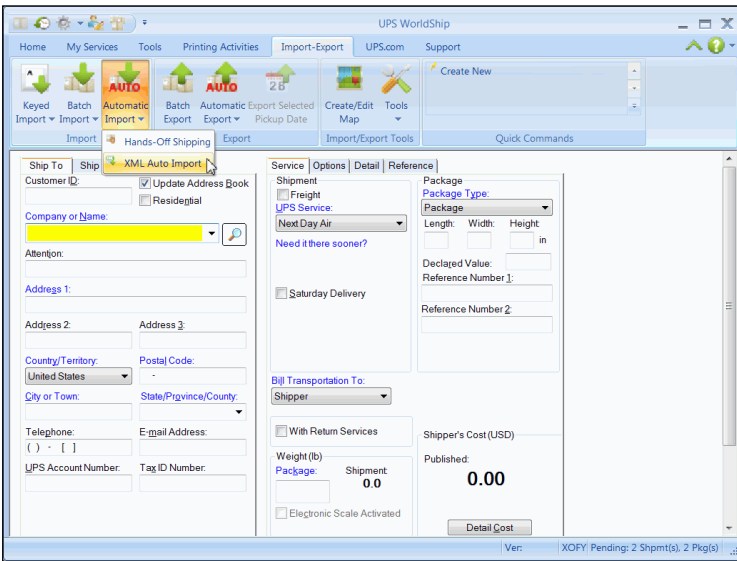

La aplicación Importación automática de XML permite a WorldShip importar y procesar un archivo .xml de envíos. Una vez que WorldShip importe el archivo .xml e imprima las etiquetas, su archivo .xml procesado cambiará de nombre y se creará automáticamente un archivo que contenga los datos del envío y el número de seguimiento y se colocará en la misma carpeta que el archivo .xml.

Para importar y procesar los envíos mediante la aplicación Importación automática de XML, tiene que crear su archivo .xml usando el esquema encontrado en el siguiente directorio una vez que haya instalado WorldShip:
\\UPS\WSTD\Openshipments.xdr

Después de crear su archivo .xml, continúe con los pasos siguientes:

Paso	Ventana (si está disponible)
1. En la pestaña Importación-Exportación , seleccione Importación automática y luego Importación automática de XML .	 <p>The screenshot shows the UPS WorldShip application window. The 'Import-Export' menu is open, and 'XML Auto Import' is highlighted. The main window displays various shipping options and details, including 'Ship To', 'Ship', 'Service', 'Options', 'Detail', and 'Reference' tabs. The 'Ship To' section includes fields for Customer ID, Company or Name, Attention, Address 1, Address 2, Address 3, Country/Territory (United States), Postal Code, City or Town, State/Province/County, Telephone, E-mail Address, UPS Account Number, and Tax ID Number. The 'Service' section includes 'Freight', 'UPS Service' (Next Day Air), 'Need it there sooner?', 'Saturday Delivery', 'Biji Transportation To' (Shipper), 'With Return Services', 'Weight (lb) Package' (0.0), 'Shipments' (0.0), and 'Electronic Scale Activated'. The 'Reference' section includes 'Package Type', 'Package Type', 'Length', 'Width', 'Height', 'Declared Value', 'Reference Number 1', 'Reference Number 2', 'Shipper's Cost (USD) Published' (0.00), and a 'Detail Cost' button. The status bar at the bottom indicates 'Ver: XOFY Pending: 2 Shpmt(s), 2 Pkg(s)'.</p>



2. Aparecerá la ventana **Importación automática de XML**.

- Use la ruta predeterminada en la casilla **Carpeta del archivo de importación automática de XML**, o haga clic en **Examinar** y ubique y seleccione el directorio XML desde el cual leer la información de la importación de XML.

Nota: Asegúrese de que la ruta del esquema en el archivo .xml indica la ubicación del archivo .xdr.

- Use la ruta predeterminada en la casilla **Carpeta de destino del archivo de registro**, o haga clic en **Examinar** y ubique y seleccione un directorio en el cual guardar un archivo de registro que contenga información sobre el procesamiento de envíos completados y/o no completados.
- Seleccione la casilla de verificación **Envíos no completados cuando no estén disponibles los derechos e impuestos** para indicar que los envíos no deberían procesarse cuando no estén disponibles los derechos de aduanas e impuestos.
- Haga clic en **Inicio**.

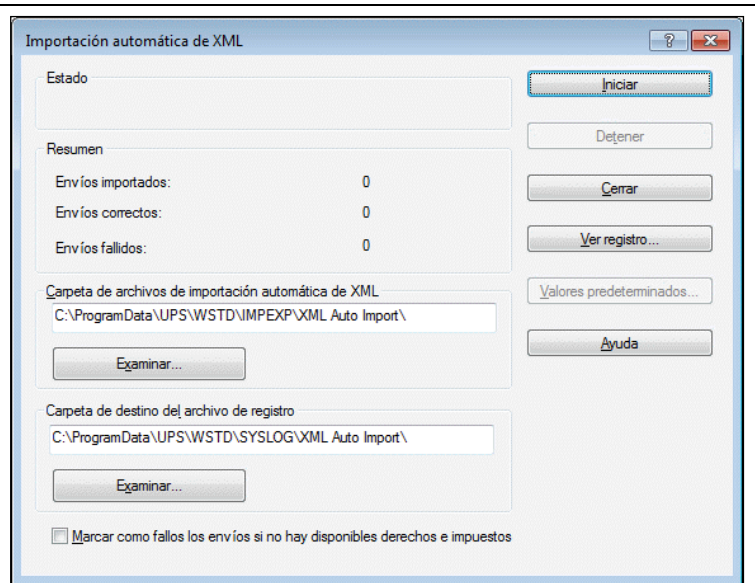

3. WorldShip mostrará un aviso para comprobar su almacenamiento de impresión.

- Compruebe su almacenamiento de impresión.
- Haga clic en Aceptar.

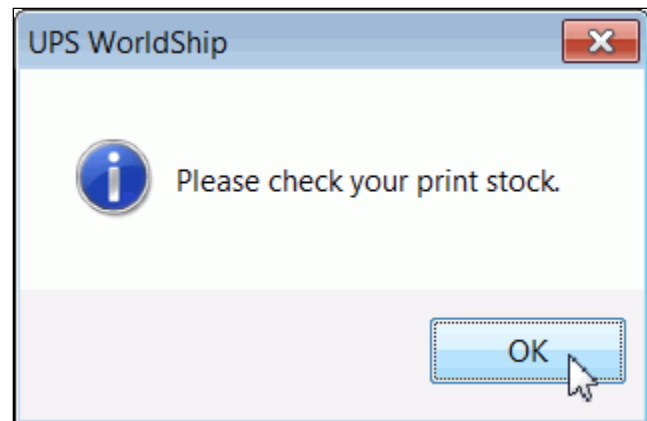



4. WorldShip examina la carpeta C:\ProgramData\UPS\WSTD\ImpExp\XML Auto Import, procesa cualquier archivo XML nuevo y cambia el nombre de las extensiones del archivo a ".xxx." Después de procesar cada envío, se creará un archivo para repetir el envío XML y se registrará el estado del proceso.

Haga un seguimiento de su sesión de **Importación automática de XML**. En **Resumen**, observe los totales acumulativos de envíos que completan y los envíos que no completan la validación durante la sesión actual.

Consejos:

- Cuando inicie una nueva sesión de Importación automática de XML, los totales mostrarán cero.
- A medida que se importen y procesen los nuevos envíos, WorldShip actualizará los totales del resumen para mostrar el progreso de la sesión actual.
- Si detiene la sesión actual y luego comienza una nueva sesión, los totales mostrarán cero.

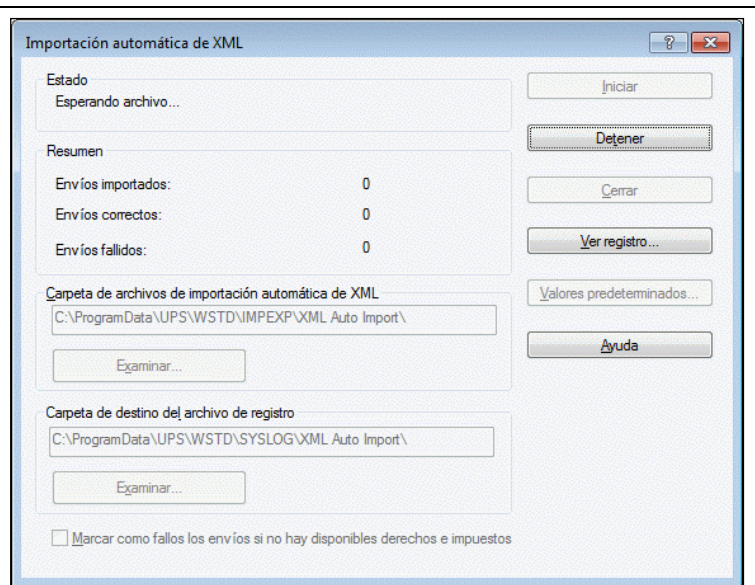

5. Ver el Registro de importación automática de XML:

Haga clic en **Ver Registro**.

Consejos:

- Si hace clic en **Ver Registro** durante una sesión, aparecerá el archivo de registro para la sesión actual.
- Si hace clic en **Ver Registro** antes o después de una sesión, se mostrará el archivo de registro de la última sesión.

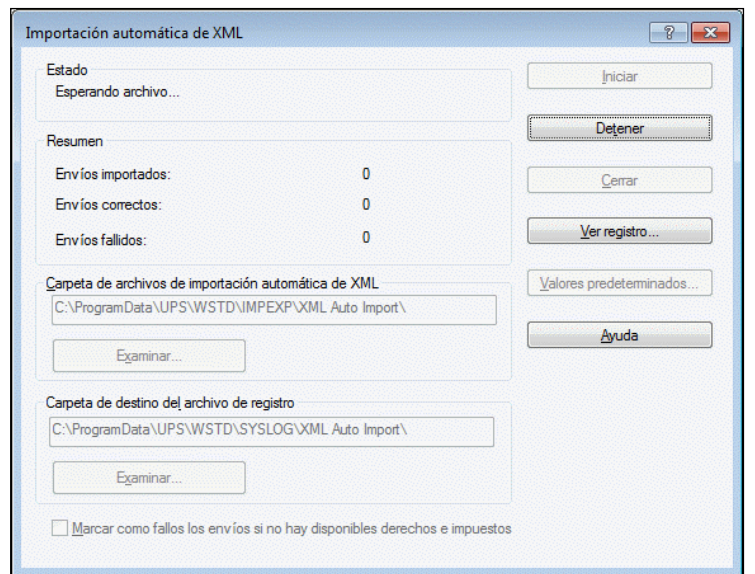



6. Para detener la sesión actual de Importación automática de XML:

Haga clic en el botón Detener.

Nota: Cuando WorldShip le pregunte si quiere detener la sesión actual de Importación automática de XML, haga clic en el botón Sí.

