

# WorldShip®

## Importation des données d'envoi à l'aide de l'application Sample Order Import 1



Ce document vous explique comment importer les données des envois dans un fichier de format .csv (valeurs séparées par des virgules) en utilisant l'application Sample Order Import 1 fournie avec WorldShip. Pour compléter cet exemple, vous devez associer les champs figurant dans la rubrique Champs WorldShip.csv de votre fichier .csv aux noms de champ répertoriés ci-dessous. (Ne mettez pas d'espace dans le nom du champ.)

Placez le .csv dans le dossier \UPS\WSTD\ImpExp\AcctPkgs\Sample Order Import 1, et appelez votre fichier worldship.csv.

Champs WorldShip.csv	Champs WorldShip
ORDERID	Expédier à : ID Client
SHIPMENTINFORMATION_SERVICETYPE	Informations sur l'envoi : Type de service
SHIPMENTINFORMATION_BILLINGOPTION	Informations sur l'envoi : Option de facturation
SHIPMENTINFORMATION_QVNOPTION	Informations sur l'envoi : Option QVN
SHIPMENTINFORMATION_QVNSHIPNOTIFICATION1OPTION	Informations sur l'envoi : Option Notification d'envoi QVN 1
SHIPMENTINFORMATION_NOTIFICATIONRECIPIENT1TYPE	Informations sur l'envoi : Type de notification destinataire 1
SHIPMENTINFORMATION_NOTIFICATIONRECIPIENT1FAXO REMAIL	Informations sur l'envoi : E-mail de notification destinataire 1
SHIPTO_COMPANYORNAME	Expédier à : Société ou nom
SHIPTO_STREETADDRESS	Expédier à : Adresse 1
SHIPTO_ROOMFLOORADDRESS2	Expédier à : Adresse 2
SHIPTO_CITY	Expédier à : Ville
SHIPTO_STATE	Expédier à : État/Province/Pays
SHIPTO_COUNTRY	Expédier à : Pays/Territoire
SHIPTO_ZIPCODE	Expédier à : Code postal
SHIPTO_TELEPHONE	Expédier à : Téléphone
SHIPTO_RESIDENTIALINDICATOR	Expédier à : Indicateur résidentiel
PACKAGE_PACKAGETYPE	Colis : Type de colis
PACKAGE_WEIGHT	Colis : Poids
PACKAGE_REFERENCE1	Colis : Référence 1
PACKAGE_REFERENCE2	Colis : Référence 2
PACKAGE_REFERENCE3	Colis : Référence 3
PACKAGE_REFERENCE4	Colis : Référence 4
PACKAGE_REFERENCE5	Colis : Référence 5
PACKAGE_DECLAREDVALUEOPTION	Colis : Option valeur déclarée
PACKAGE_DECLAREDVALUEAMOUNT	Colis : Montant de la valeur déclarée
SHIPTO_LOCATIONID	Expédier à : ID de l'emplacement

# WorldShip®

## Importation des données d'envoi à l'aide de l'application Sample Order Import 1

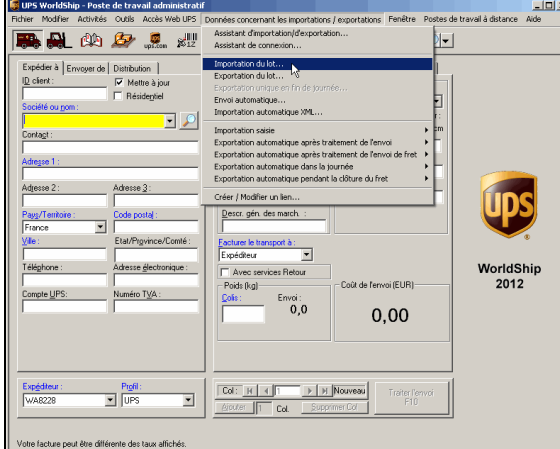
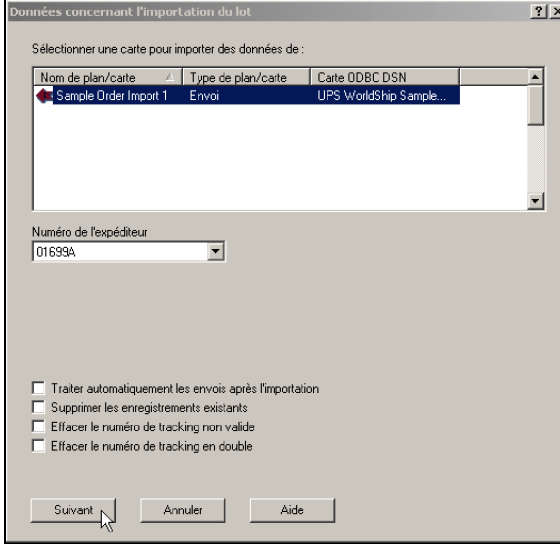
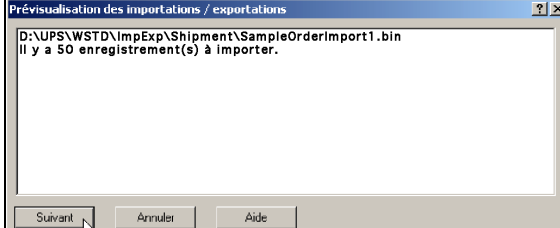

Pour importer les envois en utilisant l'application Sample Order Import 1 :

Étape	Fenêtre (si disponible)
<p>1. Sur le menu Données concernant les importations/exportations, cliquez sur Importation du lot.</p> <p><b>Remarque :</b> Vous pouvez aussi utiliser l'application Sample Order Import 1 pour effectuer une Importation saisie, qui utilise un seul enregistrement pour importer du fichier WorldShip.csv par un champ principal (comme ID client). Le champ clé identifie exclusivement une commande particulière à importer. Lorsque vous utilisez Importation saisie, WorldShip vous invite à saisir la clé pour la commande à partir de laquelle vous aimeriez procéder à l'importation.</p>	 <p>The screenshot shows the 'UPS WorldShip - Poste de travail administratif' window. The 'Données concernant les importations / exportations' menu is open, and 'Importation du lot' is selected. The interface includes fields for client information, address, and shipping options.</p>
<p>2. La fenêtre Données concernant l'importation du lot s'affiche.</p> <ul style="list-style-type: none"> <li>Sélectionnez Sample Order Import 1.</li> <li>Cliquez sur la touche Suivant.</li> </ul> <p><b>Remarque :</b> Cette fenêtre fournit également une option Traiter automatiquement les envois après l'importation. Cette option exige que toutes les informations nécessaires pour terminer l'envoi (comme par exemple Poids ou Service) s'affichent dans les données à importer.</p>	 <p>The screenshot shows the 'Données concernant l'importation du lot' dialog box. It features a table with columns for 'Nom de plan/carte', 'Type de plan/carte', and 'Carte ODBC DSN'. The entry 'Sample Order Import 1' is selected. Below the table is a 'Numéro de l'expéditeur' field and several checkboxes for automatic processing options.</p>
<p>3. La fenêtre Prévisualisation des importations/exportations s'affiche pour indiquer le nombre total d'enregistrements qui apparaissent dans votre dossier WorldShip.csv.</p> <p>Cliquez sur la touche Suivant.</p>	 <p>The screenshot shows the 'Prévisualisation des importations / exportations' dialog box. It displays the file path 'D:\UPS\WSTD\ImpExp\Shipment\SampleOrderimport1.bin' and a message: 'Il y a 50 enregistrement(s) à importer.' The 'Suivant' button is highlighted.</p>

# WorldShip®

## Importation des données d'envoi à l'aide de l'application Sample Order Import 1



4. La fenêtre Progression s'affiche et indique l'état d'avancement de votre envoi.

Aucune action n'est nécessaire.

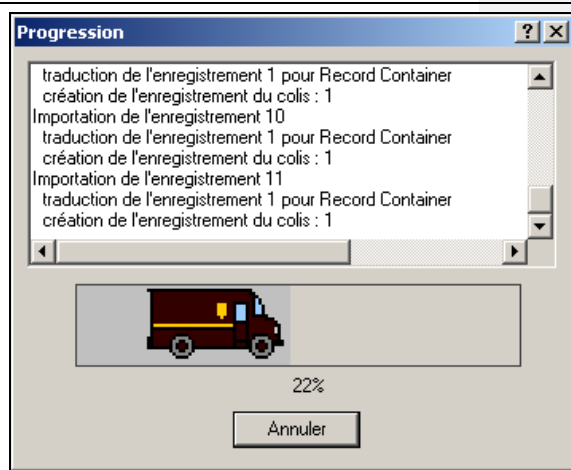

5. Lorsque les données de l'envoi sont saisies, la fenêtre Résumé des importations/exportations s'affiche pour indiquer un résumé de l'état d'avancement de l'envoi.

Cliquez sur la touche Sauvegarder.

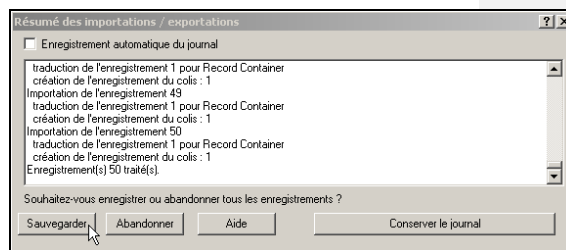

6. La fenêtre UPS WorldShip s'affiche.

Cliquez sur Historique des envois sur le menu

Windows ou cliquez sur la touche

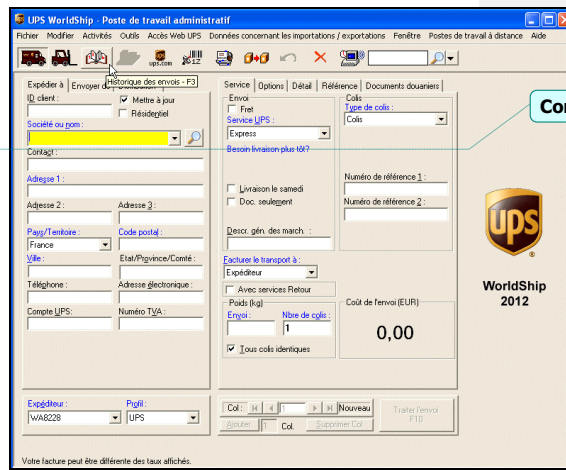

Comment [U1]: This should be in French.

# WorldShip®

## Importation des données d'envoi à l'aide de l'application Sample Order Import 1



7. La fenêtre Historique des envois s'affiche.

- Ouvrez le dossier Envois importés pour lire les envois importés.
- Traitez les envois importés.

