



## INSTRUCCIONES DE PREINSTALACIÓN:

- Este documento muestra cómo utilizar el DVD de WorldShip para instalar WorldShip. También puede instalar WorldShip desde la Web. Diríjase a la siguiente página web y haga clic en el enlace de descarga correspondiente: [https://www.ups.com/content/us/en/bussol/offering/worldship\\_download.html](https://www.ups.com/content/us/en/bussol/offering/worldship_download.html)
- Instale WorldShip en la estación de administrador de grupo de trabajo antes de instalarlo en las estaciones remotas de grupo de trabajo.
- Desactive de forma temporal cualquier antivirus que tenga instalado y no realice ninguna otra instalación mientras se esté instalando WorldShip.
- Para una instalación de administrador de grupo de trabajo:
  - Cree una carpeta en la que instalar la base de datos compartida y los archivos de instalación de las estaciones remotas de grupo de trabajo. La carpeta tiene que ser una carpeta compartida de Microsoft® y puede residir tanto en la estación de administrador de grupo de trabajo como en cualquier otra unidad accesible desde la estación de administrador de grupo de trabajo y estaciones remotas de grupo de trabajo.
  - Instale los archivos “locales” y los archivos “remotos” en carpetas distintas.
- Para una instalación de estación remota de grupo de trabajo:
  - Solicite acceso a la unidad de red compartida creada por el Administrador de grupos de trabajo.
  - Asigne una unidad a la carpeta que contiene los archivos compartidos. Por medio de Microsoft® Windows Explorer, seleccione Asignar unidad de red desde el menú de Herramientas.
- Si usted va a trasladar datos de WorldShip desde otra estación de trabajo autónoma a esta estación de trabajo autónoma durante la instalación, tendrá que hacer lo siguiente en la otra estación de trabajo autónoma:
  - En el menú de Administración de datos de WorldShip, haga clic en **Mover datos de WorldShip a otro ordenador**.
  - En la ventana de instrucciones para mover datos de WorldShip, haga clic en el botón de **Copia de seguridad** para copiar sus datos.



**Nota:** Asegúrese de tomar nota de la ubicación de la carpeta en la que se han guardado los datos. Esta ubicación será necesaria durante la instalación de WorldShip en este ordenador.

## INSTRUCCIONES DE INSTALACIÓN:

**Siga estos pasos para instalar WorldShip en una estación de trabajo única o una estación de administrador de grupo de trabajo desde el DVD de WorldShip o para instalar WorldShip en una estación remota de grupo de trabajo desde una unidad de red compartida o desde el DVD de WorldShip:**

Paso	Ventana (si está disponible)
<p>1. Inserte el DVD de WorldShip en la unidad. La instalación deberá comenzar automáticamente. Si no es así, acceda a la unidad DVD con Microsoft Explorer y haga doble clic en el archivo Setup.exe.</p> <p>Si lo está instalando en una estación de grupo de trabajo remota desde una unidad de red compartida, navegue hasta \UPS\WSTD\Remote\Install\Disk1\ Setup.exe y haga doble clic en él.</p>	Ninguna

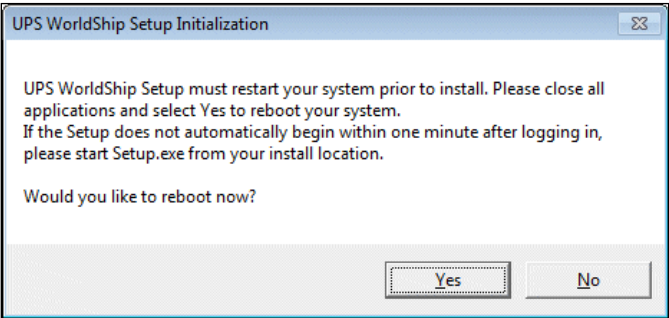

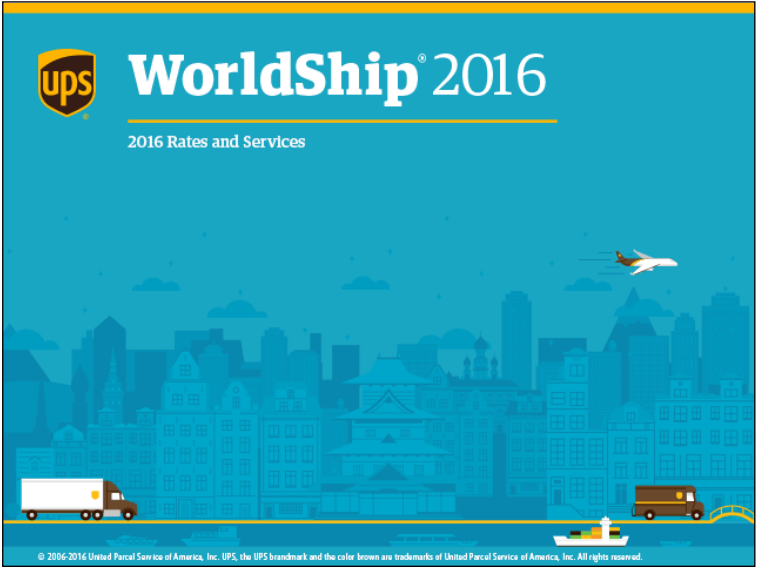
<p>2. Aparecerá la ventana <b>Inicialización de la configuración de UPS WorldShip</b> y se le preguntará si desea reiniciar ahora.</p> <p>Haga clic en <b>Sí</b>.</p>	
<p>3. Su estación de trabajo se reiniciará. Inicie la sesión e introduzca su clave si es necesario.</p>	<p>Ninguna</p>
<p>4. Aparecerá el mensaje <b>Inicialización del programa de instalación de WorldShip</b> y, a continuación, aparecerá la <b>Pantalla de inicio de WorldShip</b>.</p>	 



5. Aparecerá la ventana **Configuración de UPS WorldShip**.

- Haga clic en la flecha hacia abajo de **Idioma de la aplicación** y seleccione el idioma de la aplicación.

**Nota:** Puede instalar WorldShip en cualquier idioma compatible con su sistema operativo.

- Haga clic en **Opciones** y examine y seleccione las dos ubicaciones donde quiera instalar WorldShip. WorldShip creará las carpetas \UPS\WSTD en la ubicación que seleccione.
- Haga clic en la flecha hacia abajo del cuadro **País/Territorio de la instalación** y seleccione el país o el territorio deseado.
- Active o desactive la casilla de verificación **Añadir acceso directo a UPS WorldShip en el Escritorio** cuando lo necesite.
- Active o desactive la casilla de verificación **Terminar de mover datos de WorldShip** según sea necesario (vea más abajo).
- Haga clic en **Siguiente**.
- Si ha seleccionado la casilla de verificación **Terminar de mover datos de WorldShip**, continúe con el paso 6. Si ha desactivado la casilla de verificación **Terminar de mover datos de WorldShip**, continúe con el paso 7.

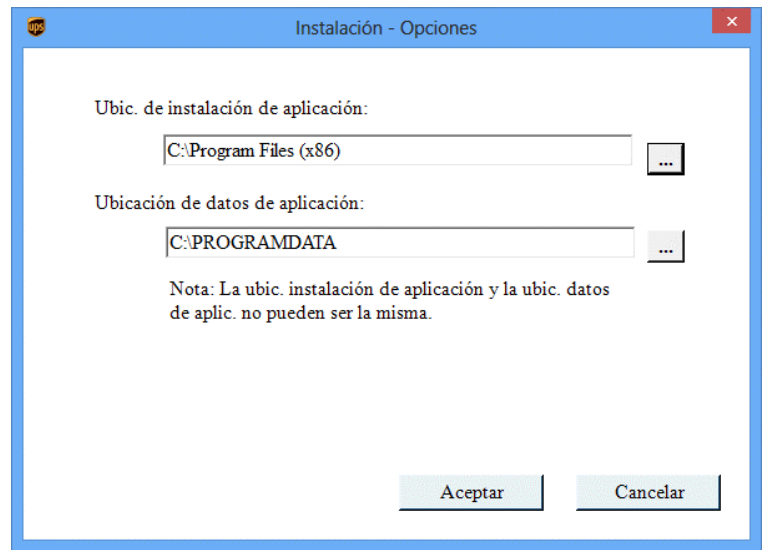
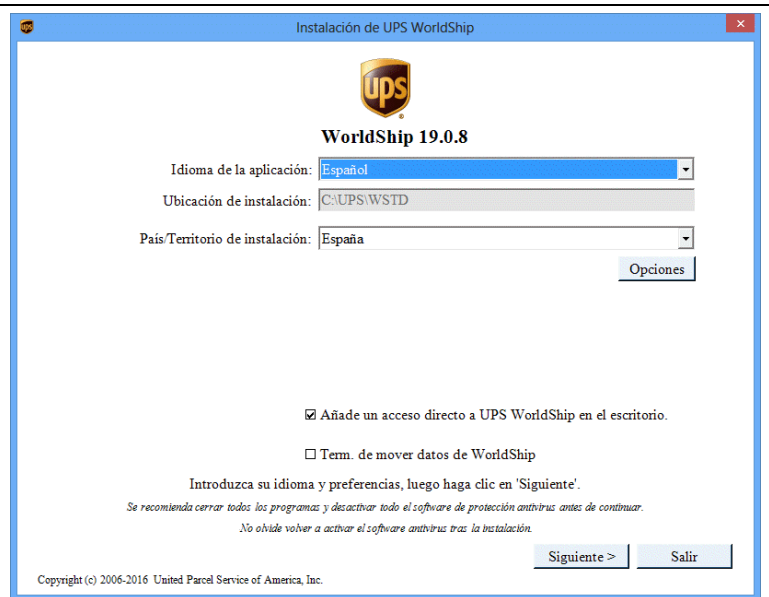



6. Aparecerá la ventana **Terminar de mover datos de WorldShip**

- Haga clic en **Examinar**.
- En la ventana **Examinar carpeta**, navegue y seleccione la carpeta **UPSWS\_MoveBackup** que contiene los datos que desea mover a este ordenador y haga clic en el botón **Aceptar**.
- Haga clic en **Siguiente**.

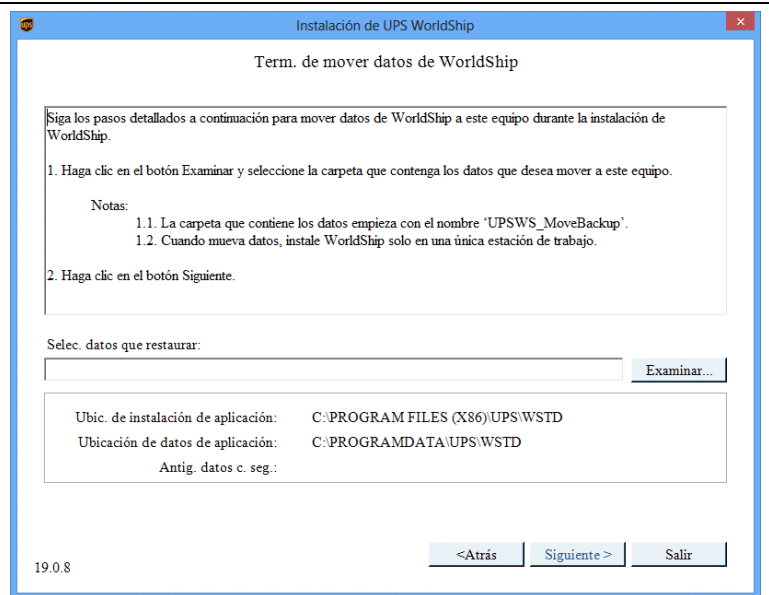

7. Aparecerá la ventana de **Acuerdo de licencia**.

- Si desea visitar diferentes páginas web para consultar la normativa vigente en Estados Unidos, los Derechos del usuario final y la Política de privacidad de UPS, haga clic en el botón **ENLACES** y continúe en el paso 8.
- Si no, salte al paso 9

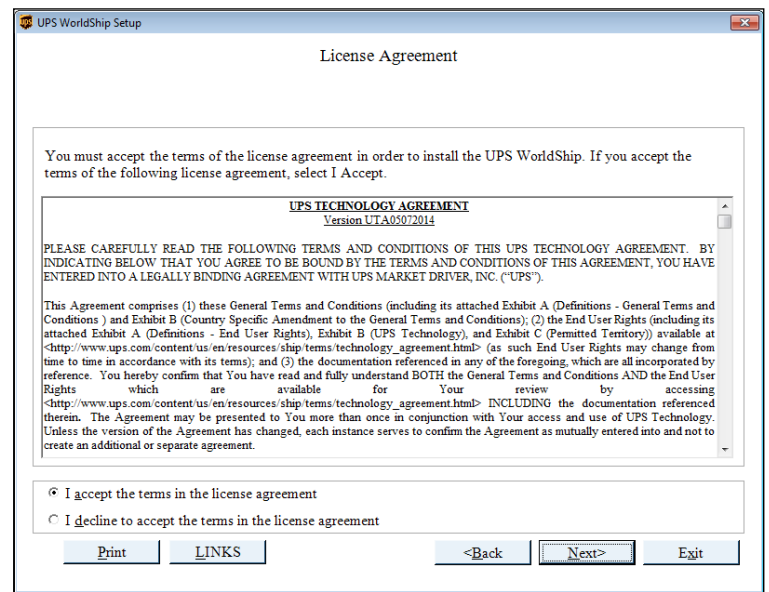



8. Aparecerá la ventana **ENLACES**.

- Haga clic en el enlace de su elección.
- Cuando acabe, haga clic en **Cerrar**.

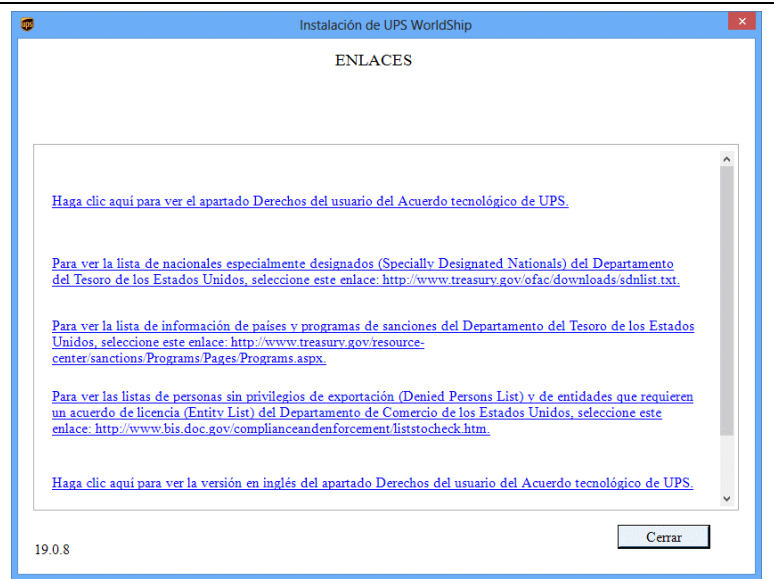

9. Aparecerá la ventana de **Acuerdo de licencia**.

- Haga clic en **Imprimir** para imprimir el Acuerdo de licencia.
- Lea el Acuerdo.
- **Seleccione Acepto los términos del Acuerdo de licencia.**

**Nota:** Si selecciona **No acepto los términos del Acuerdo de licencia**, se cerrará la instalación.

- Haga clic en **Siguiente**.

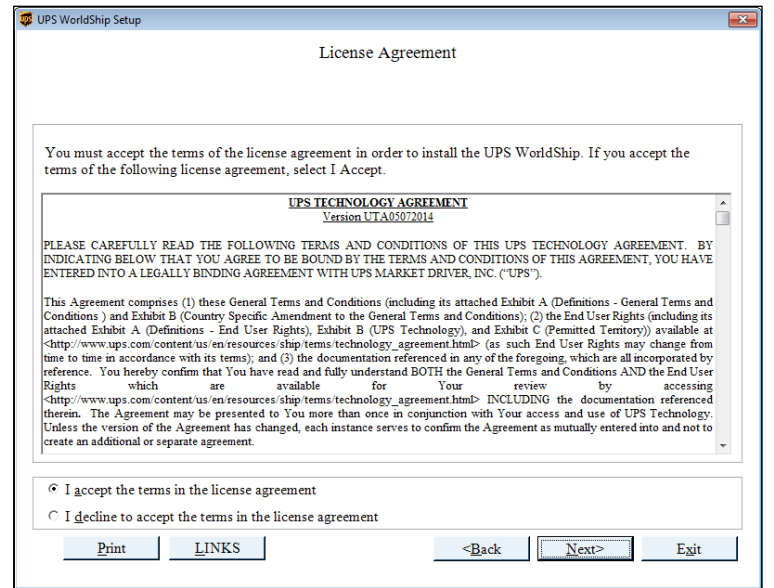



**Nota:** Si ha activado la casilla de verificación **Terminar de mover datos de WorldShip**, el botón **Siguiente** cambiará al botón **Instalar**. Haga clic en **Instalar** y salte al paso 11.

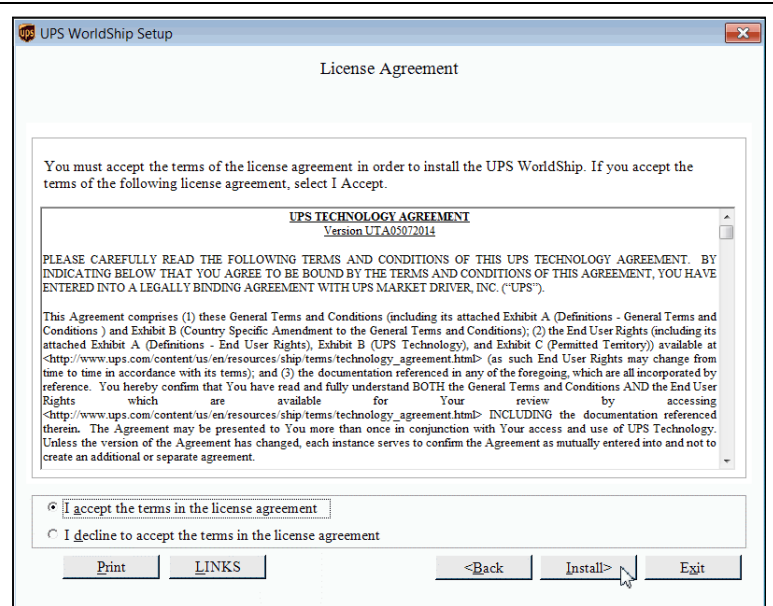

10. Aparecerá la ventana **Selección del tipo de instalación**.

- Seleccione Estación de trabajo única, Administrador de grupo de trabajo o Remoto de grupo de trabajo.
- Si selecciona **Estación de trabajo única**, haga clic en **Instalar**.

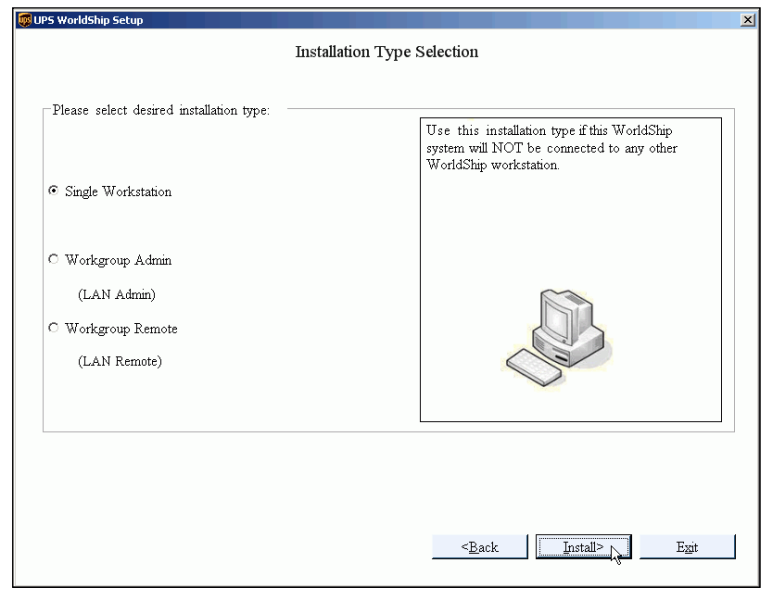



- Si selecciona **Administrador de grupo de trabajo**:
  - Haga clic en el botón **Navegador de ubicación compartida de administrador de grupo de trabajo [...]** y busque y seleccione la ubicación en la que desee instalar los archivos compartidos usados tanto por la administrador de grupo de trabajo como por las estaciones remotas de grupo de trabajo.
  - Haga clic en **Instalar**.

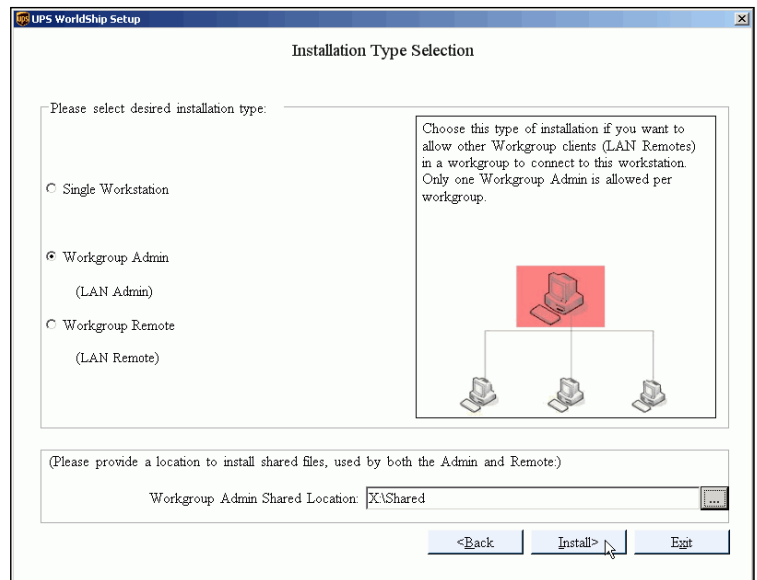

- Si selecciona **Remoto de grupo de trabajo**:
  - Si la instalación se realiza desde una unidad de red compartida, no se podrá cambiar la **Ubicación compartida de administrador de grupo de trabajo**.
  - Si la instalación se realiza desde el DVD de WorldShip, escriba la **Ubicación compartida del administrador de grupo de trabajo** o haga clic en [...] para buscar y seleccionar el directorio de unidad de red compartida. (Su administrador de grupo de trabajo debe suministrarle dicha información).
  - Haga clic en **Instalar**.

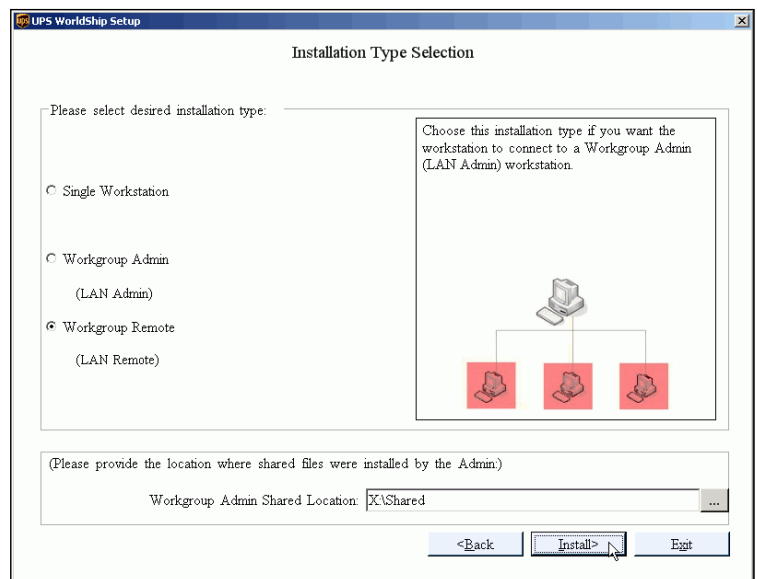



11. Durante la instalación, aparecerá la ventana **Progreso de la instalación.**

Haga un seguimiento del progreso de la instalación.

**Nota:** No intente reiniciar su estación de trabajo durante la instalación. Sin embargo, si se le solicita que reinicie durante la instalación, reinicie, regístrese e introduzca su contraseña para poder continuar con la instalación.

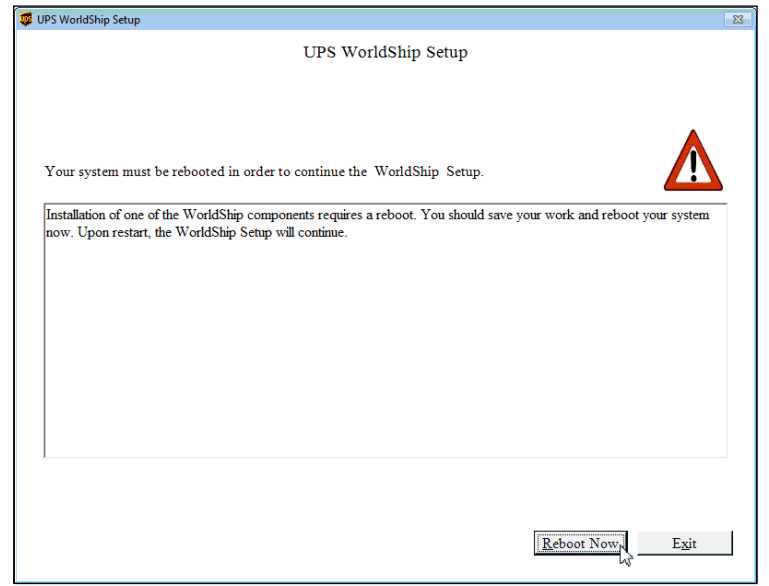
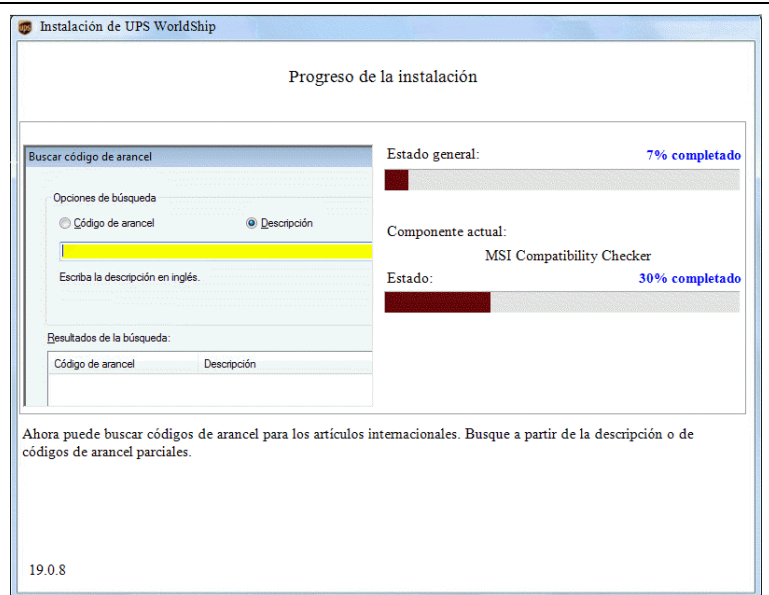



12. Al finalizar la instalación, aparecerá la ventana **Instalación de WorldShip completada**. Haga clic en **Reiniciar ahora**.

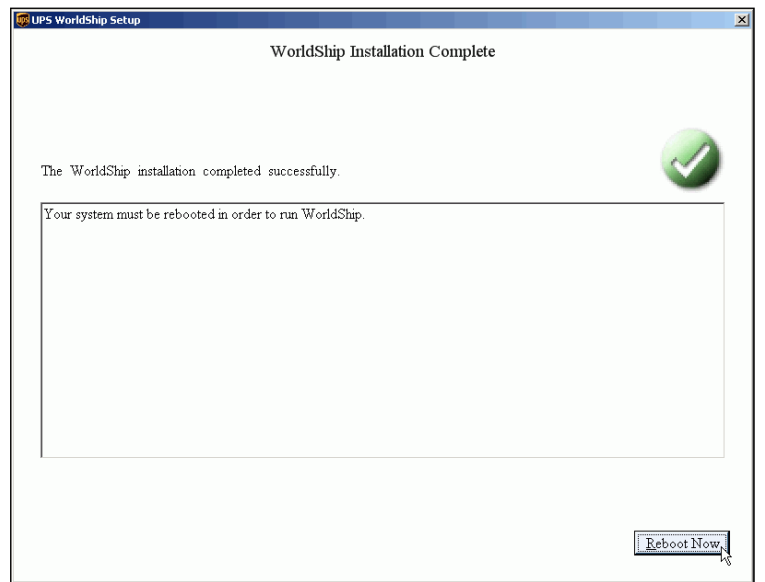

13. Su estación de trabajo se reiniciará. Inicie la sesión e introduzca su clave si es necesario.

Ninguna

14. Si ha activado la casilla de verificación **Terminar de mover datos de WorldShip**, la ventana Terminar de mover datos de WorldShip mostrará el progreso a medida que los archivos se trasladan de la otra estación de trabajo única a esta estación de trabajo única.

- Una vez los archivos se hayan trasladado con éxito, aparecerá un mensaje.
- Haga clic en **Aceptar**.

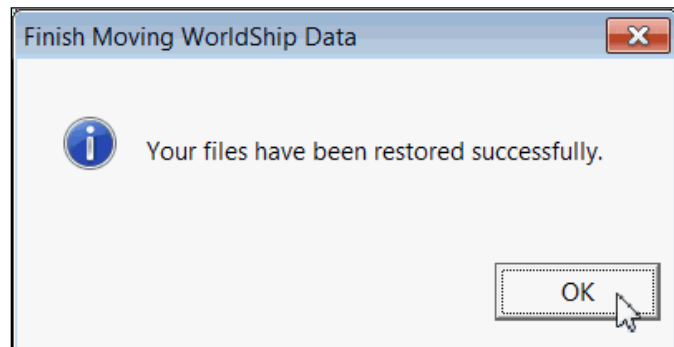
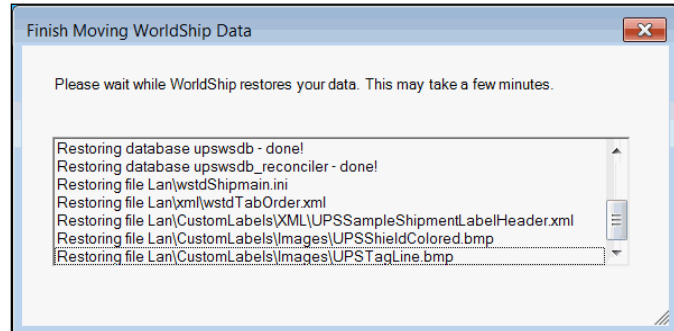



15. Se iniciará WorldShip. Durante el inicio, aparecerá el progreso en la **pantalla de inicio de WorldShip**, y aparecerá la ventana **Configuración de las comunicaciones** para que pueda configurar sus comunicaciones.

**Nota:** La ventana de configuración de las comunicaciones no aparecerá en las estaciones remotas de grupo de trabajo.

- Complete la información requerida en cada ventana.

- Haga clic en **Siguiente** en las dos primeras ventanas y seleccione **Finalizar** en la tercera ventana (consulte la página siguiente).

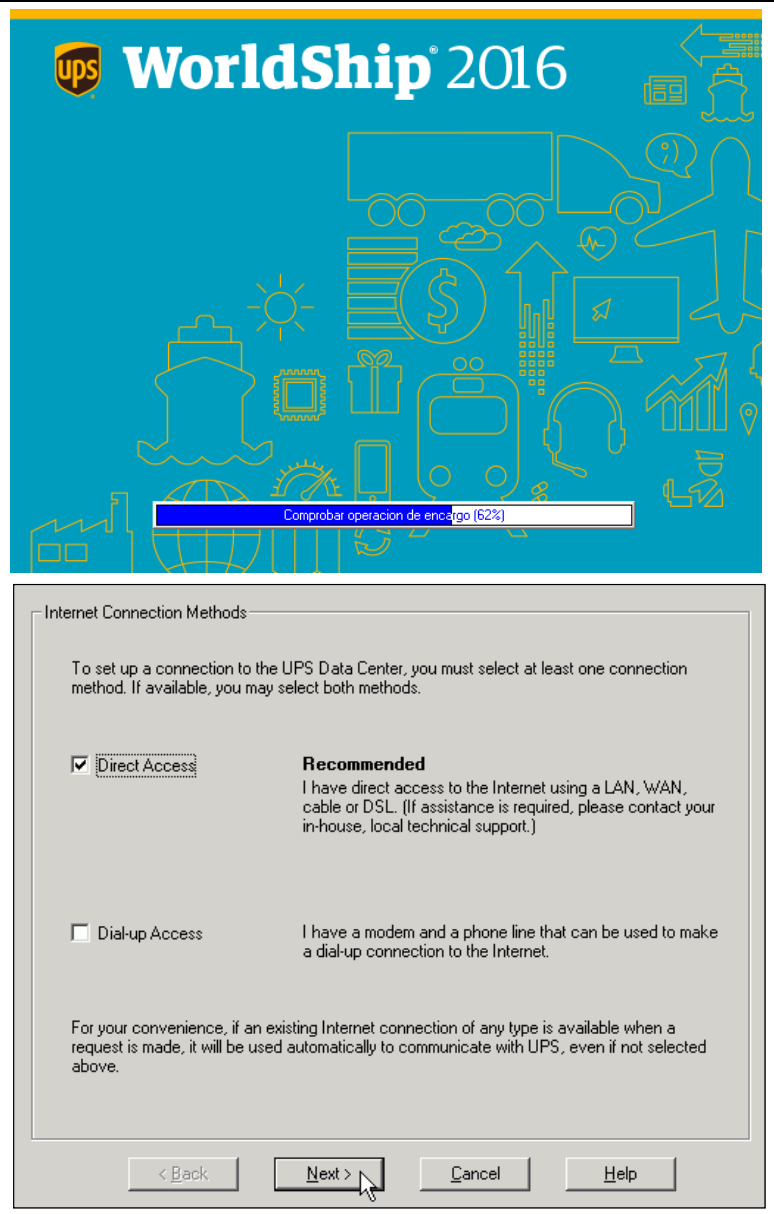



Direct Access Setup

Connect through a proxy server

Proxy Information

Address:  Port:

My proxy server requires Authorization information

Authorization

User ID:

Password:

Save Password

By continuing or clicking the 'Test' button, Communication Setup may test your network to determine if the above settings are valid.

Internet Connection Methods Summary

<b>Direct Access</b>	<b>Enabled</b>
Not using a proxy server.	<b>Tested successfully.</b>

  

<b>Dial-up Access</b>	<b>Disabled</b>
-----------------------	-----------------



16. Si ha seleccionado la casilla **Terminar de mover datos de WorldShip**, aparecerá un mensaje informativo.

- Lea el mensaje.
- Haga clic en **Aceptar**.

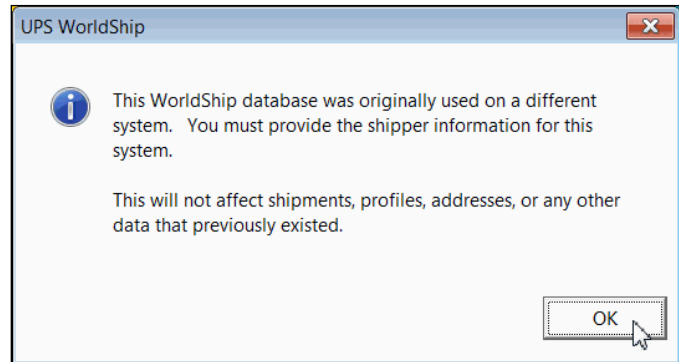

17. Además, durante el inicio, aparecerá la ventana **Registrarse en UPS** para que pueda constatar la instalación.

- Rellene la información requerida.
- Haga clic en **Finalizar**.

**Notas:**

- Si ha seleccionado la casilla de verificación **Terminar de mover datos de WorldShip**, se volverá a rellenar la ventana **Registro con UPS** con la información del otro ordenador y será de solo lectura.
- Mediante el **Editor de remitentes**, podrá cambiar los siguientes campos después del registro: Nombre del remitente, contacto, dirección 3, teléfono, fax, número de NIF, tipo de NIF y dirección de correo electrónico.



18. Aparecerán la ventana **Envíos** y a continuación la ventana **Ayuda de UPS WorldShip**.

- Si está instalando en una estación de administrador de grupo de trabajo, active el acceso remoto seleccionando la pestaña **Herramientas, Estaciones de trabajo remotas** y, a continuación, **Active/desactive el acceso remoto**. (Esta opción no se muestra en estaciones de trabajo individuales).
- Revise la ayuda o bien empiece a procesar envíos.

Para más información sobre cómo usar WorldShip 2016, consulte las *Guías de usuario de WorldShip 2016*. (<https://www.ups.com/worldshipsupport>).

